Возможности организации учебного процесса с помощью видеоконференции

25 ноября 2014

Шубин Василий

инженер по поддержке продаж

lifesize.

Факты о LifeSize

Основана в 2003 году в Остине

Международное присутствие:
Северная и Южная Америки, Европа, Азия и Тихоокеанский регион

15,000 заказчиков

100 стран мира

1,800 партнеров

Приобретена Logitech

В 2009 с целью расширения линейки продуктов HD video.

История постоянных инноваций

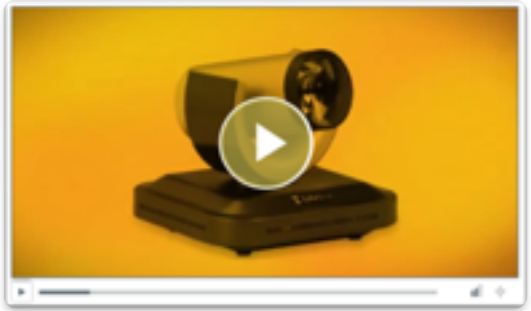

2005

1я HD видео система бизнес класса в мире

2006

2007

1я HD видео система дешевле $5,000

2008

2009

1я HD видео система дешевле $2,500

1я видео система 1080p

2010

1е решение записи и вещания видеоконференций одной кнопкой

2011

1я HD видеосистема дешевле $1,000 для облачного сервиса

2012

1я интегрированная, виртуализированная инфраструктурная видеоплатформа

Поддержка более 50 мобильных устройств для видеосвязи

1й спикерфон с сенсорным экраном для использования с видеосистемами

2013

1я интегрированная групповая система, использующая возможности программной платформы

1й виртуальный программный сервер групповых конференций

LifeSize
A division of Logitech

© Logitech. All Rights Reserved. Confidential.

Облачный сервис LifeSize Cloud

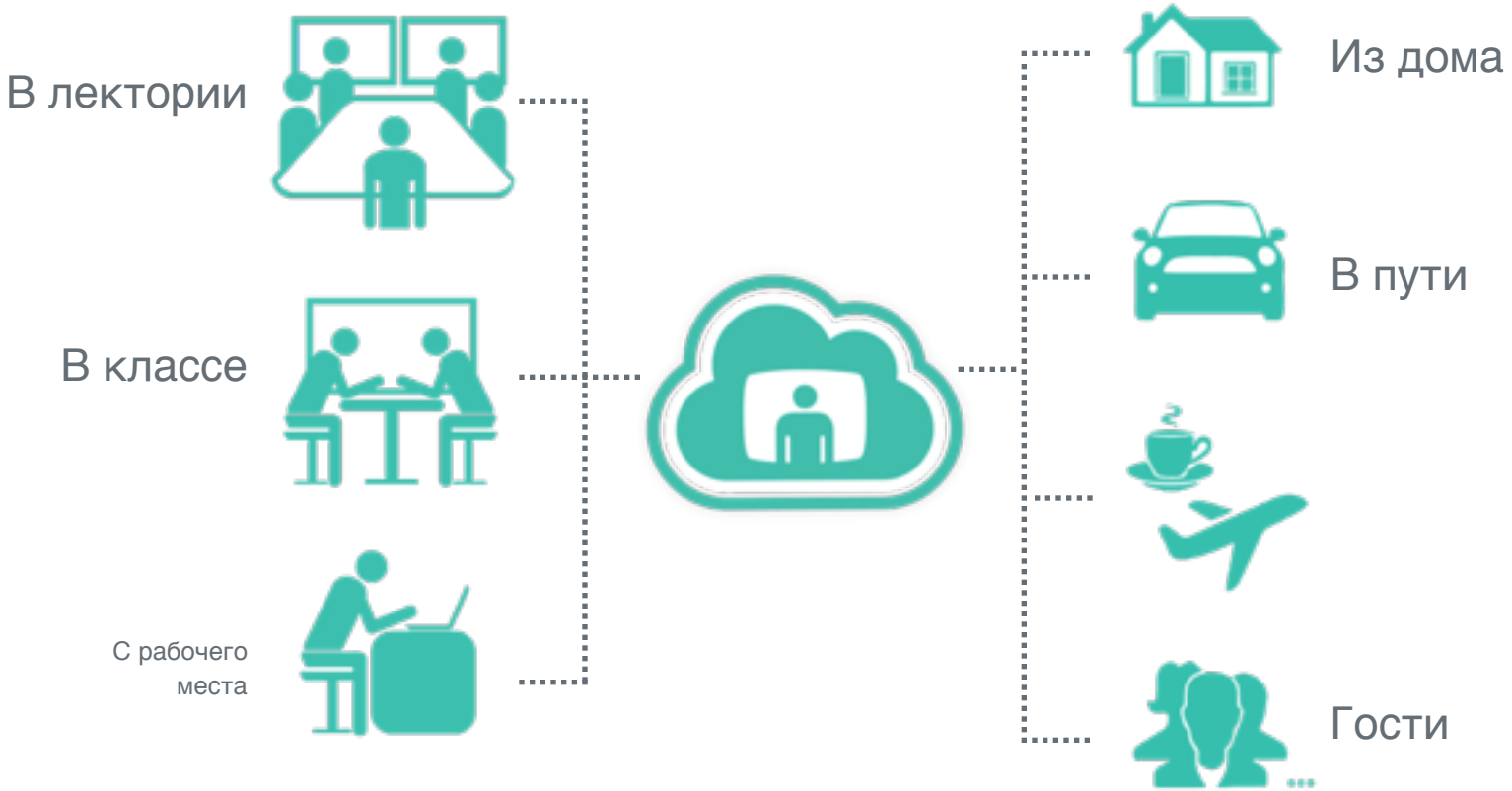

© Logitech. All Rights Reserved. Confidential.

Задачи и инструменты дистанционного обучения

lifesize.

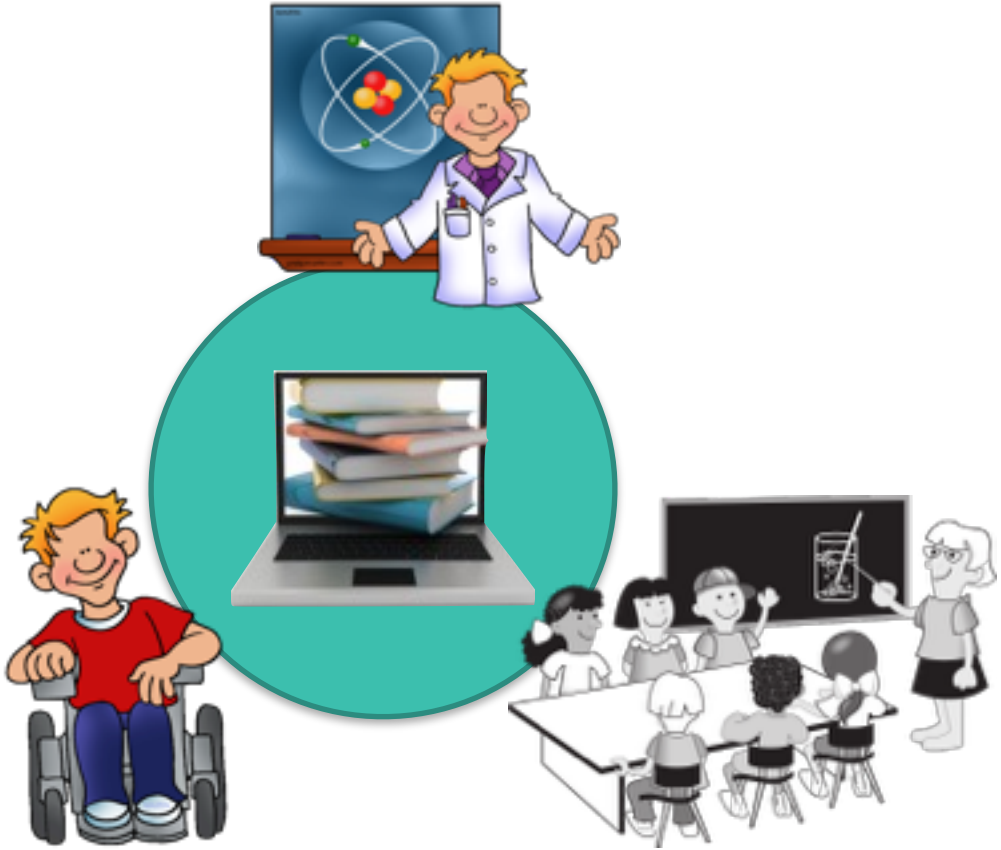

© Logitech. All Rights Reserved. Confidential.

lifesize.

Инструменты дистанционного обучения

- электронная библиотека
- вебинары
- видеосервисы (собственные, YouTube и т.д.)
- веб-конференции
- видеосвязь (Skype, Google Hangouts, Line…)
- **видеоконференцсвязь**

© Logitech. All Rights Reserved. Confidential.

Видеоконференция

Отличия и преимущества

lifesize.

- интерактивность + обратная связь
- естественное общение (минимальная задержка)
- групповая связь (до 25 участников для Cloud)
- качество (HD от 768 кбит/с)
- открытость (подключение стандартных систем)

© Logitech. All Rights Reserved. Confidential.

А теперь - практика

lifesize.